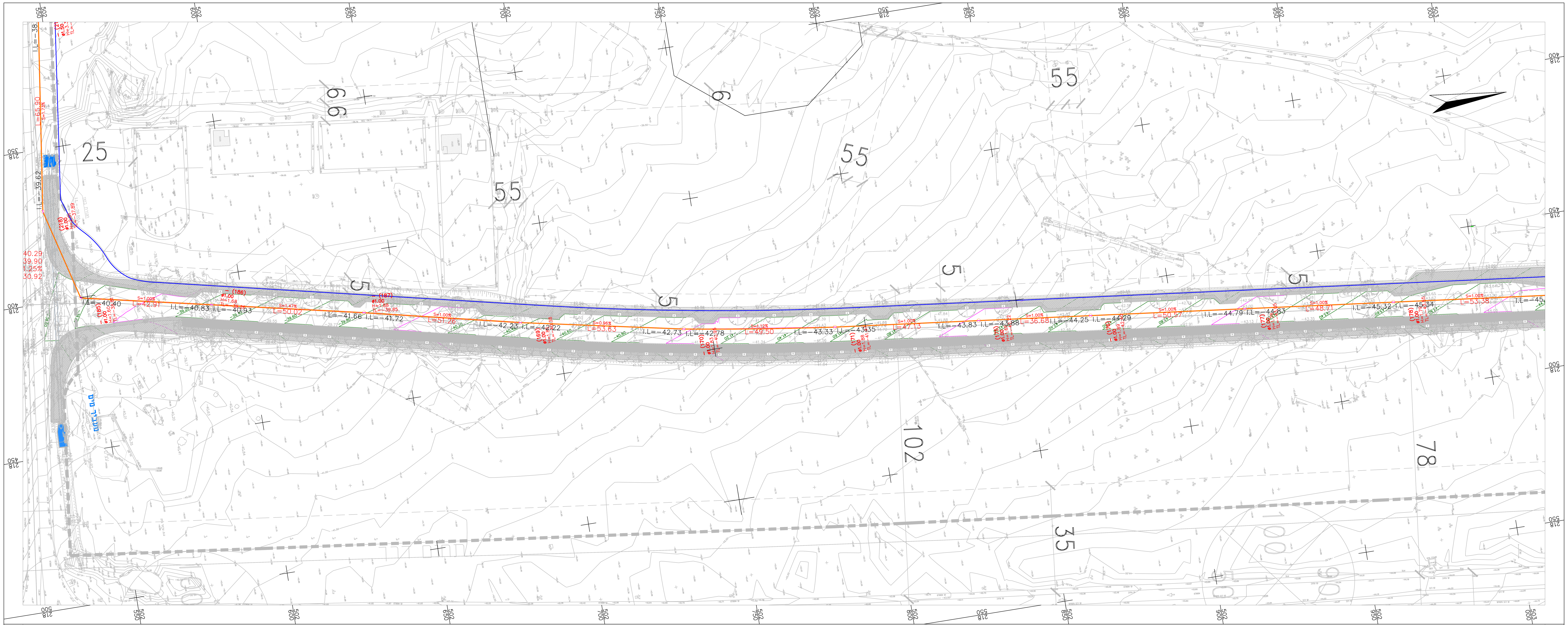

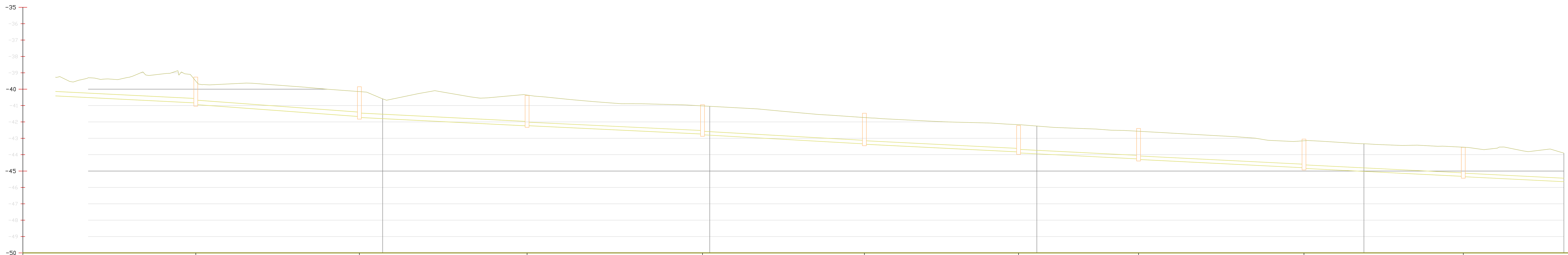

מספר חתך		1	2	3	4	5	6	7	8	9	10	11	12	13	14	15	16	17	18	19	20	21	22	23
רום קיים	-39.27	-39.37	-39.07	-39.64	-39.95	-40.59	-40.23	-40.39	-40.68	-40.89	-41.04	-41.31	-41.63	-41.88	-42.04	-42.25	-42.46	-42.67	-42.89	-43.17	-43.33	-43.46	-43.62	-43.84 / -43.91
רום מתוכנן																								

שם השוחה	התחלה	– (186)	– (187)	(169)	– (170)	– (171)	(175)	– (176)	(177)	(178)	סוף
מידות השוחה		D:1.00 H=1.68	D:1.00 H=1.88	D:1.00 H=1.85	D:1.00 H=1.83	D:1.00 H=1.88	D:1.00 H=1.66	D:1.00 H=1.89	D:1.00 H=1.78	D:1.00 H=1.79	
רום קרקעית צ כניסה ויציאה	-40.40	-40.83 -40.93	-41.66 -41.72	-42.23 -42.22	-42.73 -42.78	-43.33 -43.35	-43.83 -43.88	-44.25 -44.29	-44.79 -44.83	-45.32 -45.34	-45.87
רום קרקעית ש עומק השוחה		H=1.68 -40.94	H=1.88 -41.73	H=1.85 -42.23	H=1.83 -42.78	H=1.88 -43.35	H=1.66 -43.88	H=1.89 -44.29	H=1.78 -44.83	H=1.79 -45.34	
מרחק מצטבר		42.87	92.89	144.15	197.79	247.28	294.41	331.10	381.67	430.38	

קטע	שפוע מתוכנן	קוטר צנרת (מ)	מרחק ביניים
התחלה – (186)	S=1.00% L=41.92	PVC ø0.25	42.92
(186) – (187)	S=1.47% L=49.03	PVC ø0.25	50.03
(187) – (169)	S=1.00% L=50.27	PVC ø0.25	51.27
(169) – (170)	S=0.96% L=52.64	PVC ø0.20	53.64
(170) – (171)	S=1.12% L=48.50	PVC ø0.20	49.50
(171) – (175)	S=1.00% L=46.13	PVC ø0.20	47.13
(175) – (176)	S=1.00% L=35.69	PVC ø0.20	36.69
(176) – (177)	S=1.00% L=49.58	PVC ø0.20	50.58
(177) – (178)	S=1.00% L=47.71	PVC ø0.20	48.71
(178) – סוף	S=1.00% L=52.39	PVC ø0.20	53.39

קנ"מ: 1:1000/200
ציר: 4 כביש

פרטי מדידה

שם המודד: 00/00/0000
סוג מדידה: --------------------
תאריך מדידה: --------------------
הערות למדידה:
הערות:

מהדורה	תאריך	תאור עדכון / אסמכתא / יוזם העדכון	אישר

כל הזכויות שמורות לחברת אפיק – הנדסת סביבה והידרולוגיה.
אין לשכפל מסמך זה, לעשות בו שימוש או להפיצו ללא אישור בכתב.

אפיק
הנדסת סביבה והידרולוגיה
רח' הגורן 6 פארק תעשיה עומר
טל': 08-6460914
פקס: 08-6460915

שם עבודה: מתחמי תיירות ספיר

שם תכנית: גליון מס 3 כביש 4 דרומי

מס' פרוייקט מתכנן: 8274 קנ"מ: 1:500

הוכן עבור: מ.א ערבה תיכונה

מטרה: לעיון (FI) ○ לאישור (FA) ○ למכרז (FT) ● לביצוע (FC) ○

מהדורה	תאריך	תכנן	בדק	אישר
01	29/12/2022	יוסף מ	א.א	א.א
00				

מיקום פרוייקט: R:\store8\8274 - הרחבה א.ת. ספיר ומתחמי תיירות\DWG\לעיון
שם קובץ הגיליונות: 8274-00.dwg
שם קובץ הדפסה: Project No.-AFIK-8274-500-4- (1).PDF