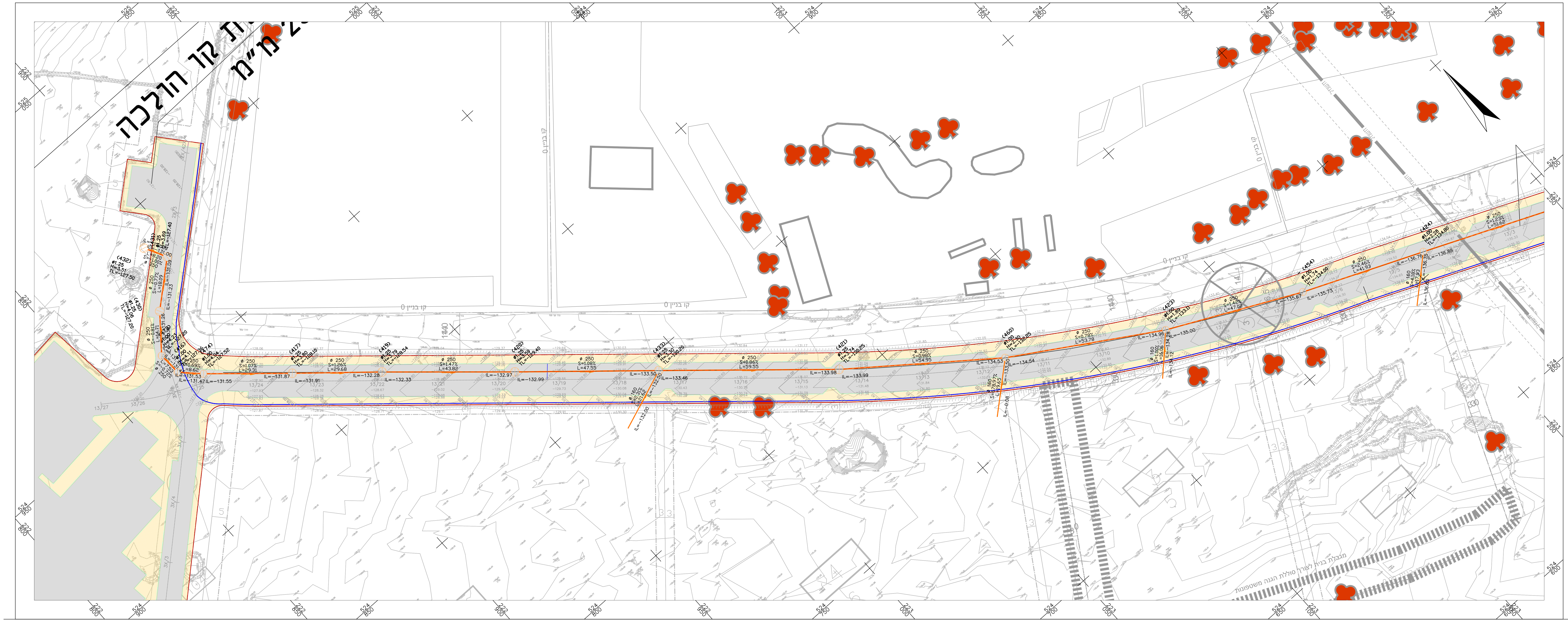

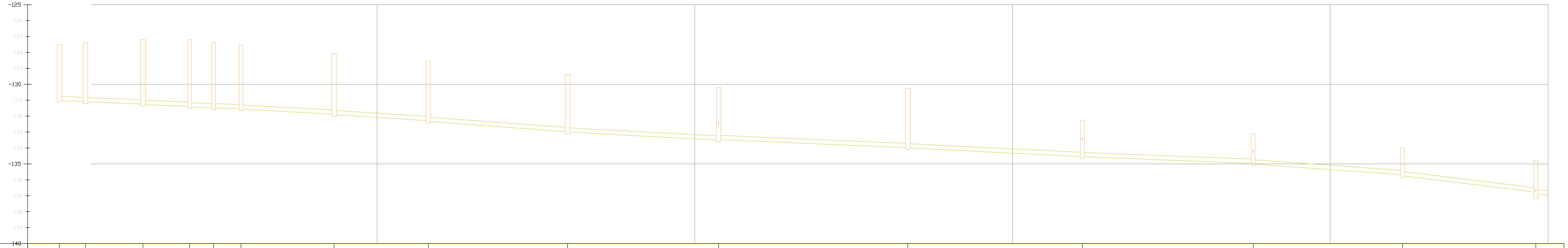

MANHOLE SIZE מידות השוחה	D:1.25 H=3.51	D:1.25 H=3.69	D:1.25 H=4.06	D:1.00 H=4.23	D:1.00 H=4.11	D:1.00 H=4.04	D:1.25 H=3.80	D:1.25 H=3.79	D:1.25 H=3.59	D:1.25 H=3.30	D:1.25 H=3.74	D:1.00 H=2.30	D:1.00 H=1.89	D:1.00 H=1.74	D:1.00 H=2.28
MANHOLE NAME שם השוחה	(432)	(431)	(430)	(473)	(416)	(474)	(417)	(419)	(420)	(433)	(421)	(460)	(423)	– (454)	(424)
EXIST ELEVATION רום קיים															
DESIGN ELEVATION רום מתוכנן															
INVERT LEVEL OF PIPE IN-OUT רום קרקעית צנור כניסה ויציאה	−131.00	−131.09 −131.09	−131.23 −131.26	−131.38 −131.42	−131.48 −131.47	−131.53 −131.55	−131.87 −131.91	−132.28 −132.33	−132.97 −132.99	−133.50 −133.46	−133.98 −133.99	−134.53 −134.54	−134.96 −135.00	−135.67 −135.73	−136.76 −136.89 −137.52
MANHOLE BOTTOM LEVEL&DEPTH רום קרקעית שוחה עומק השוחה	H=3.51 −131.01	H=3.69 −131.09	H=4.06 −131.26	H=4.23 −131.43	H=4.11 −131.48	H=4.04 −131.56	H=3.80 −131.91	H=3.79 −132.33	H=3.59 −132.99	H=3.30 −133.50	H=3.74 −133.99	H=2.30 −134.55	H=1.89 −135.00	H=1.74 −135.74	H=2.28 −137.08
SLOPES שפוע מתוכנן	S=−1.00% L=6.95	S=−0.77% L=16.85	S=−0.81% L=13.58	S=−0.[illegible]% L=6.54	S=0.69% L=7.62	S=1.07% L=28.19	S=1.26% L=28.44	S=1.47% L=42.58	S=1.08% L=46.30	S=0.86% L=58.30	S=0.98% L=53.83	S=0.78% L=52.78	S=1.42% L=46.03	S=2.46% L=40.95	S=1.23% L=50.63
PIPE DIAMETER קוטר צנרת (מ)	ø250	ø250	ø250	ø250	ø250	ø250	ø250	ø250	ø250	ø250	ø250	ø250	ø250	ø250	ø250
DISTANCE מרחק ביניים	8.20	18.09	14.71	7.53	8.62	29.31	29.68	43.82	47.55	59.55	54.96	53.78	47.03	41.95	51.63
CUMULATIVE DISTANCE מרחק מצטבר	0.00	8.20	26.30	41.00	48.54	57.16	86.47	116.15	159.97	207.51	267.06	322.02	375.79	422.82	464.75

1:500/100 **קנ"מ**
kav lamatas **ציר:**

פרטי מדידה

המודד:
מדידה:
תאריך מדידה:
הערות למדידה:

הורה	תאריך	תאור עדכון / אסמכתא / יוזם העדכון	אישר

כל הזכויות שמורות לחברת אפיק – הנדסת סביבה והידרולוגיה.
אין לשכפל מסמך זה, לעשות בו שימוש או להפיצו ללא אישור בכתב.

אפיק

הנדסת סביבה והידרולוגיה
רח' הגורן 6 טל': 08-6460914
פארק תעשיה עומר פקס: 08-6460915

שם עבודה: קו הולכה למט"ש עיר אובות מים וביוב

שם תכנית: גליון מס 1

פרוייקט מתכנן: 11080-02 קנ"מ: ללא

מוכן עבור: מ.א ערבה תיכונה

הגרסה	לעיון (FI) ○	לאישור (FA) ○	למכרז (FT) ●	לביצוע (FC) ○
00	27.12.22	יוסף מ	אמיר א.	אמיר א.
מהדורה	תאריך	תכנן	בדק	אישר

מס פרוייקט:
11080-02

קובץ הגיליונות: dwg.???? ?? 02-11080
קובץ הדפסה: AFIK-SW-11080-01