

העברות ושינויים		
מחברות	נושא	תאריך

<input type="radio"/> לעיון	<input type="radio"/> לשיפור	<input checked="" type="radio"/> למחזר	<input type="radio"/> לביצוע
-----------------------------	------------------------------	--	------------------------------

נושא הפרויקט:		
משיש חצובה בתמרים		
החובות:		
פרטים ופרטי ביצוע		
ערשם	תכנן:	אינו' אג'מיל ז.
קנה-מידה	ביתר:	אינו' קפלן א.
תוכנית מסל	תאריך:	30/10/2022
תוכנית מסל	גיליון:	7.12
הכין עובד:		
מ.א ערבה תיכונה		
הישור:		
חצובה		
A.N. KAPLAN Engineering & Projects		

<p>מחבר: מנשר אנ. קפלן הנדסה ופרוייקטים פארק תעשיית עמק חפר 7701387 טל: 04-6268000 פקס: 04-6268001 e-mail: office@ankaplan.com</p>	<p>* אין להעתיק, לשכפל או להעביר את התוכנית כלא אישור אנ. קפלן הנדסה ופרוייקטים * אין לקבוע נדחים ע"י מדידה בשרשרת הוצאת המידות היא באחריות הקבץ המבצע * לפני חתימת העבודות חובה הקבץ לבצע מדידה ולהשוות למצב קיים בתוכנית ובכל מקרה של הפרש, להסב את תשומת לב המהנדס</p>
--	---

פרט מס. - 28

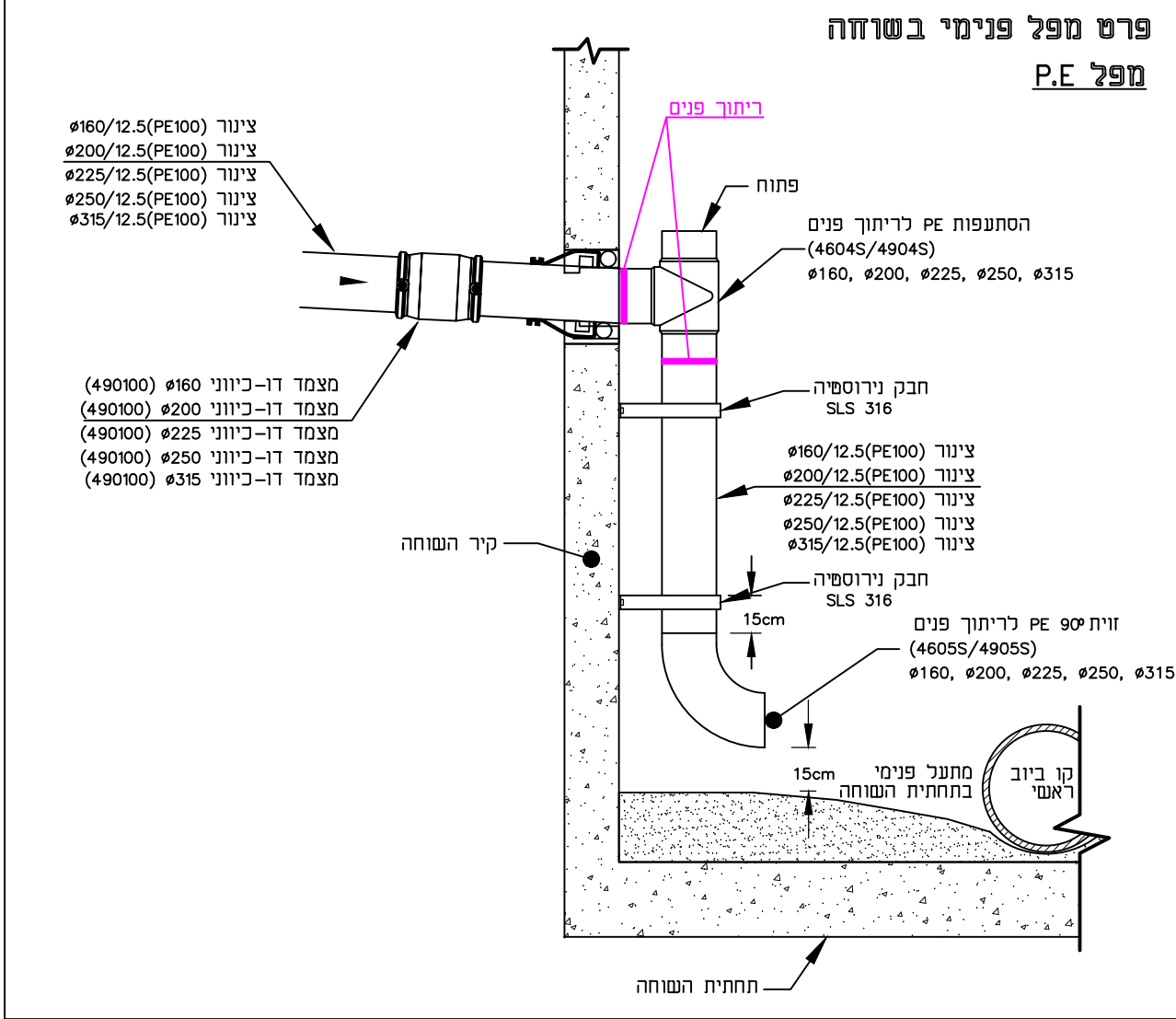

פרט מס. 19

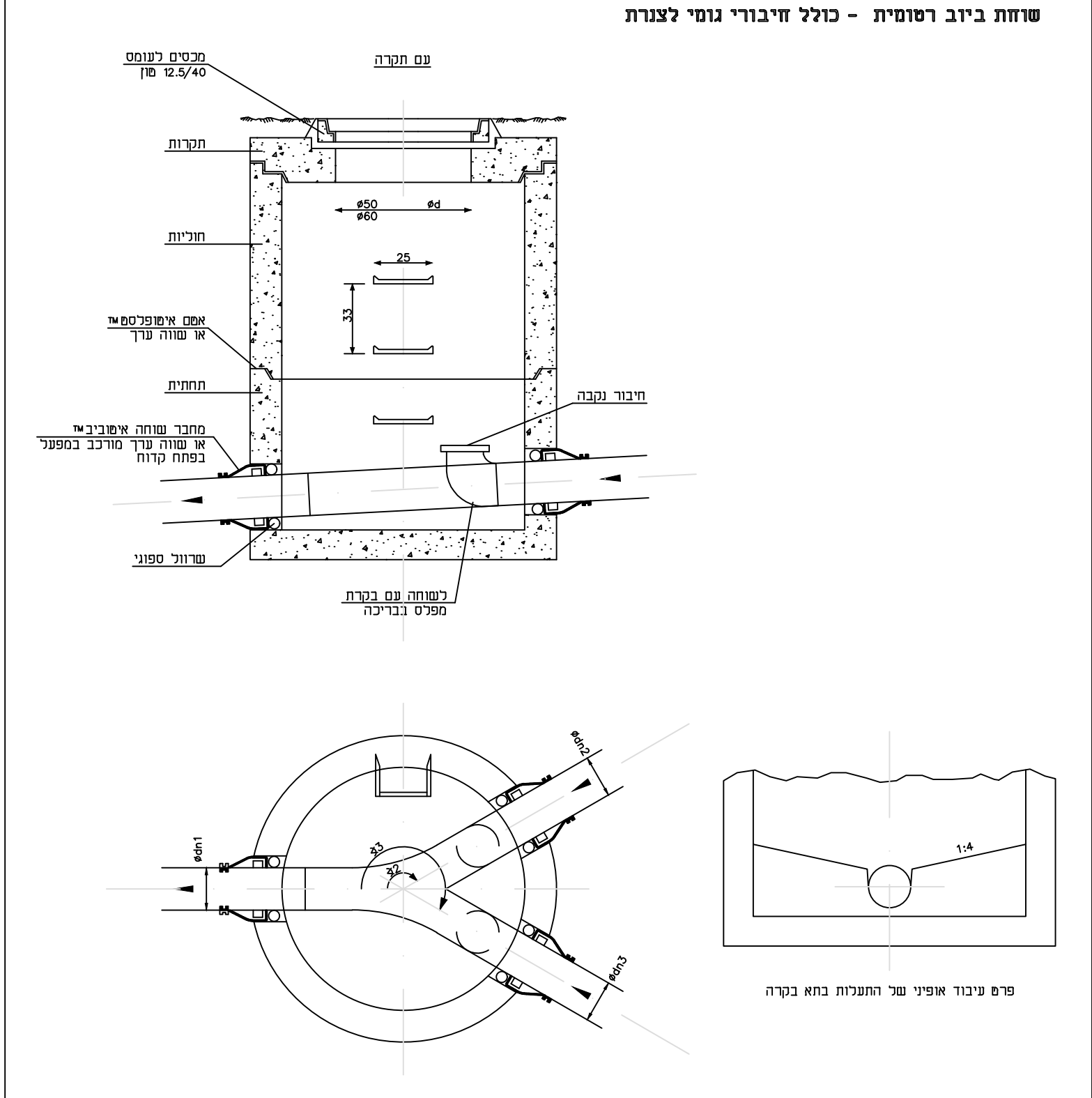

פרט מס. 20

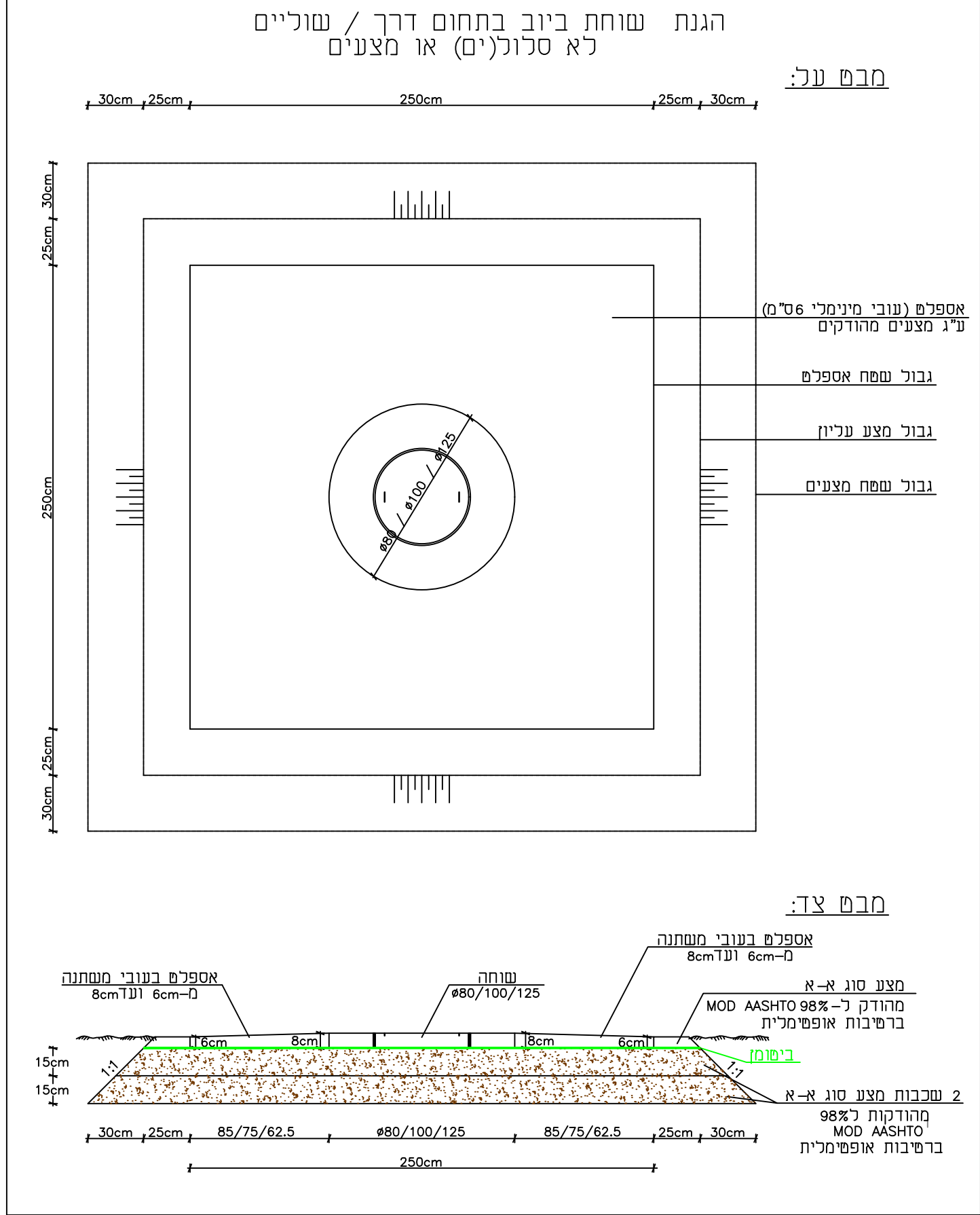

פרט שוחות השקפה ותא  
בחיבור קו ביוב בלחץ לקו ביוב גרביטציוני

פרט מס. 29

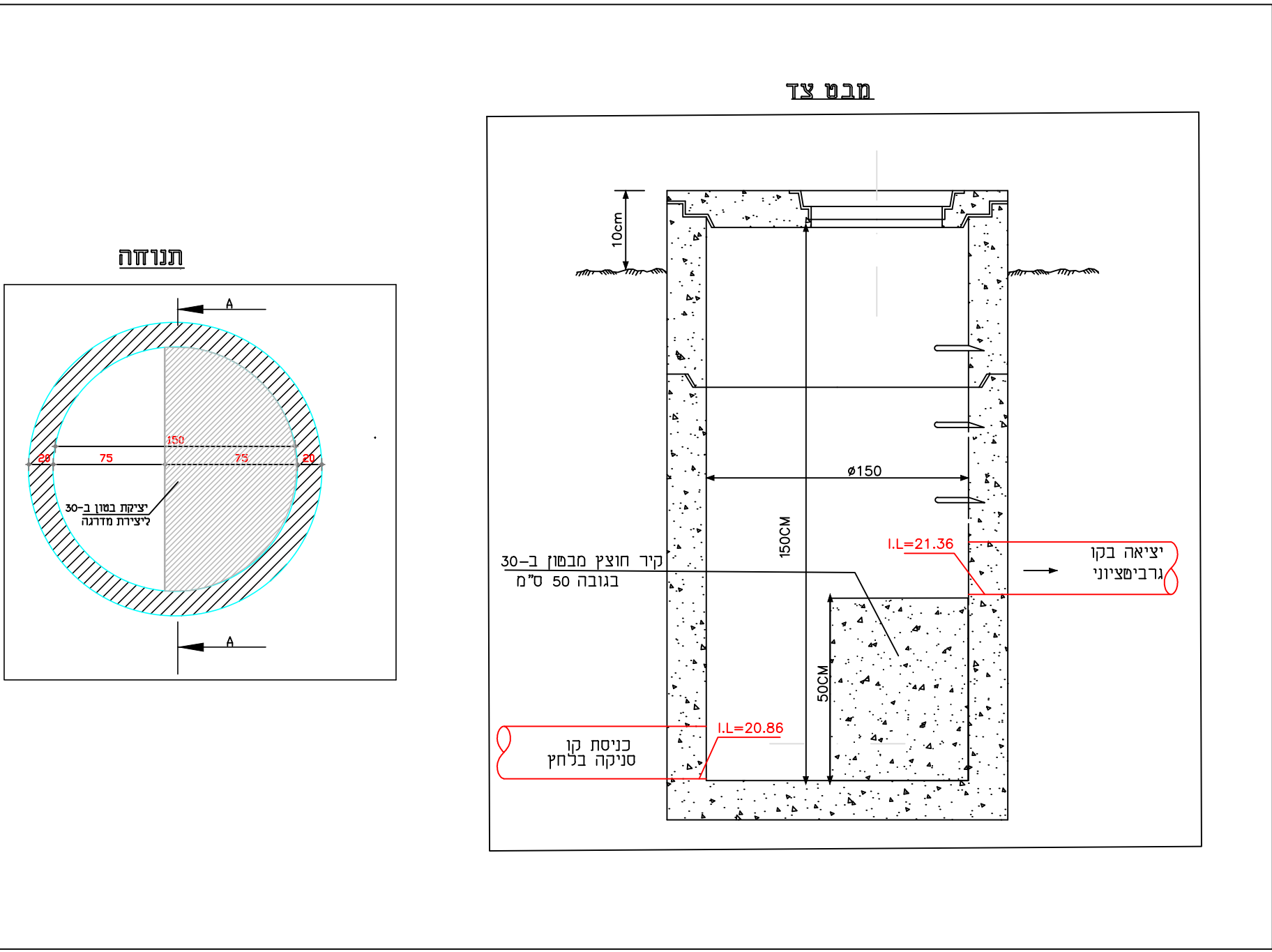

פרט מס. 21

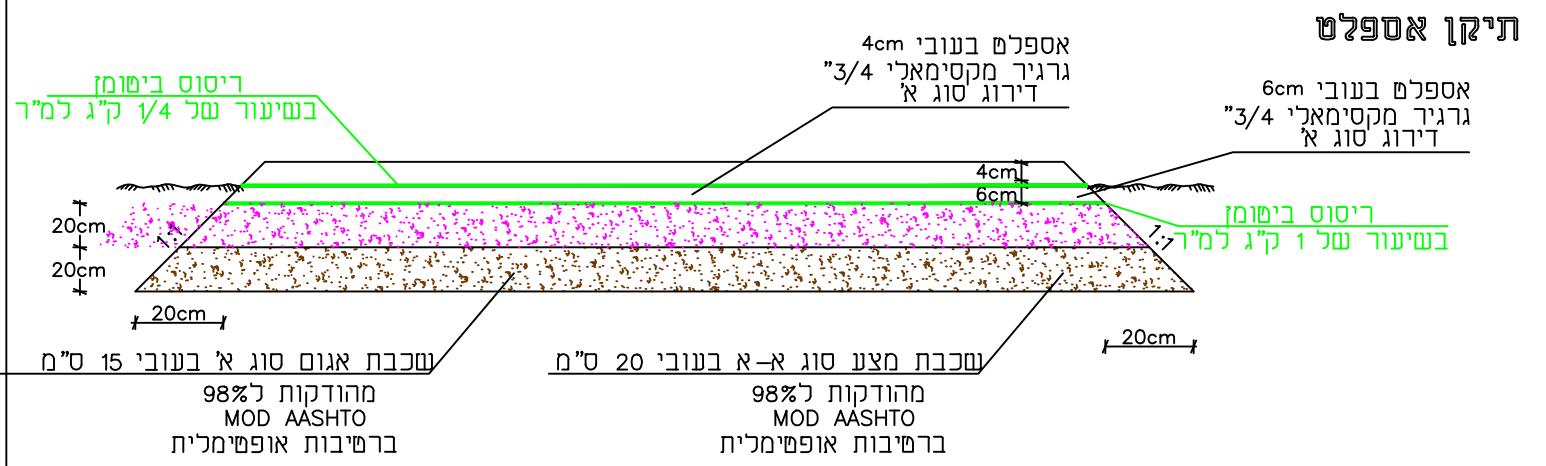

פרט מס. 22

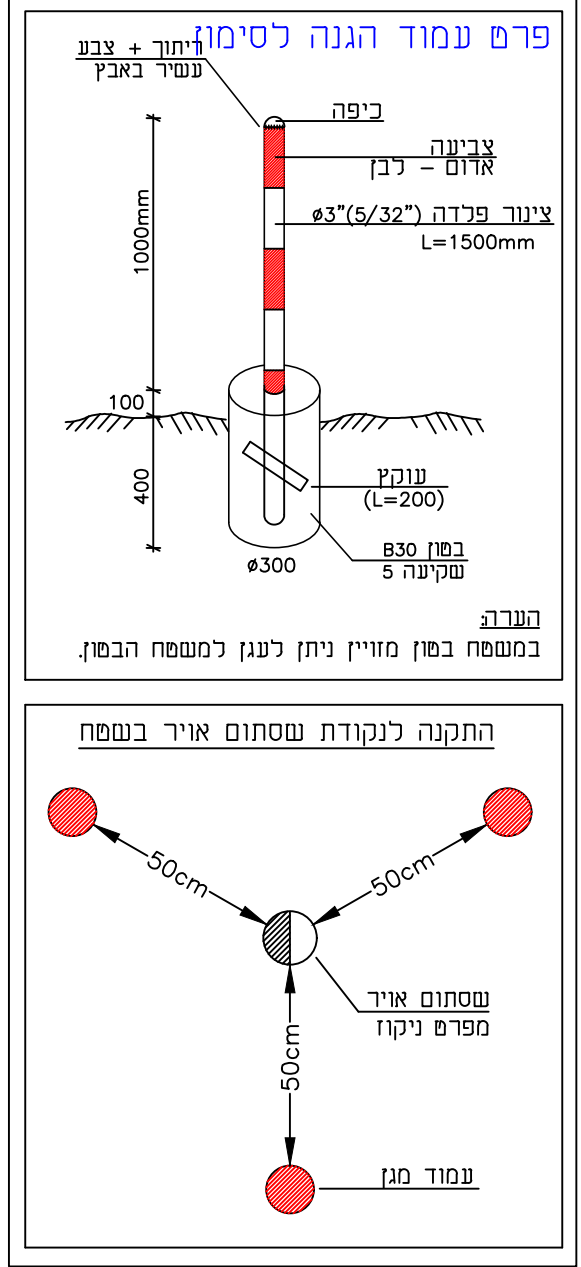

פרט מס. 23

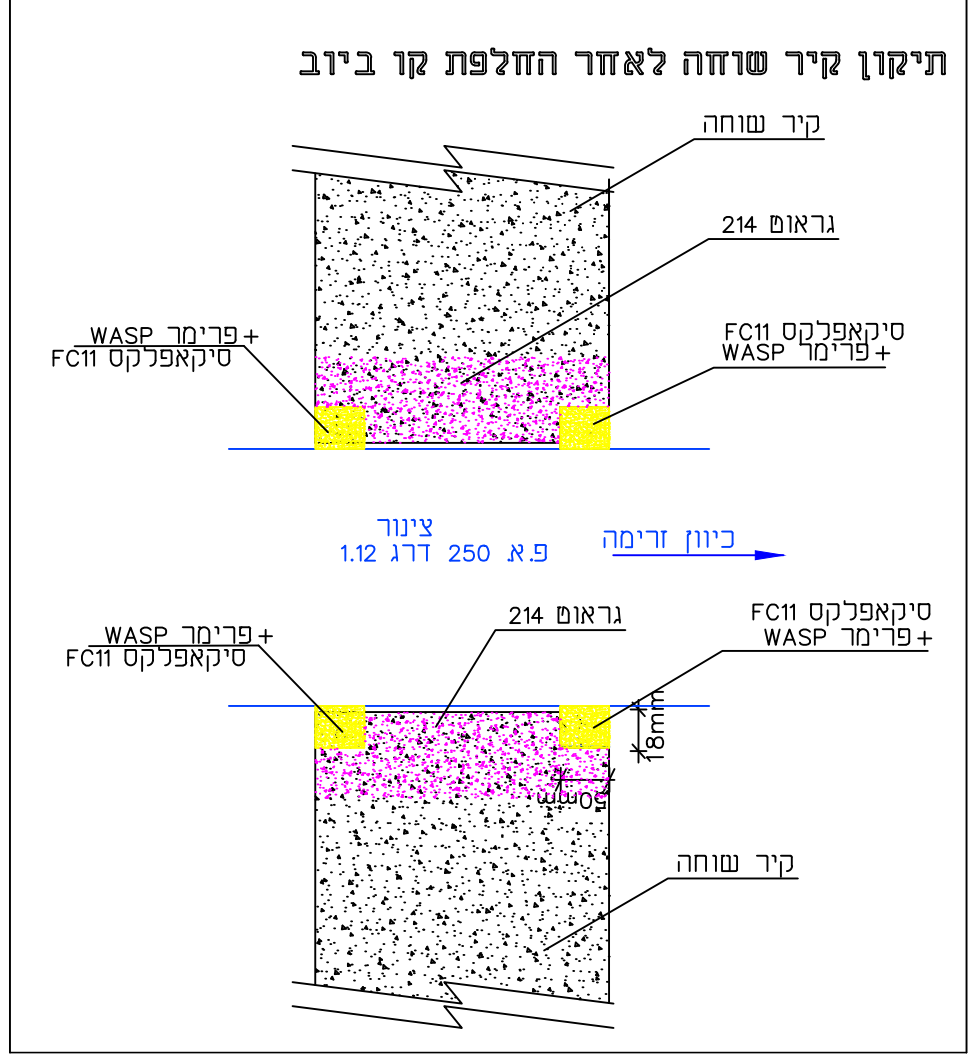

פרט מס. 24

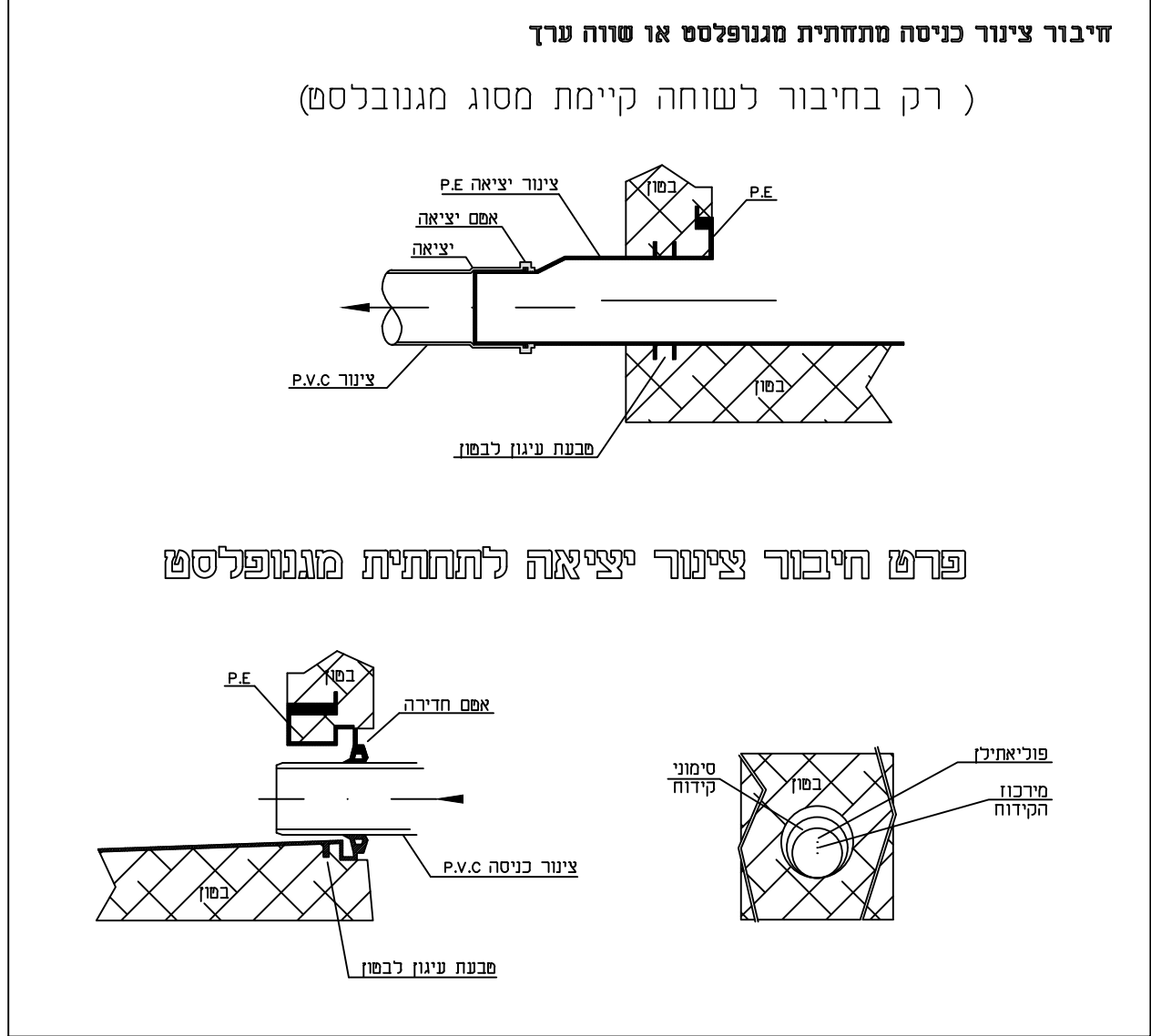

פרט חיבור קו חסיניקה  
הקיים למתוכנן

פרט מס. 30

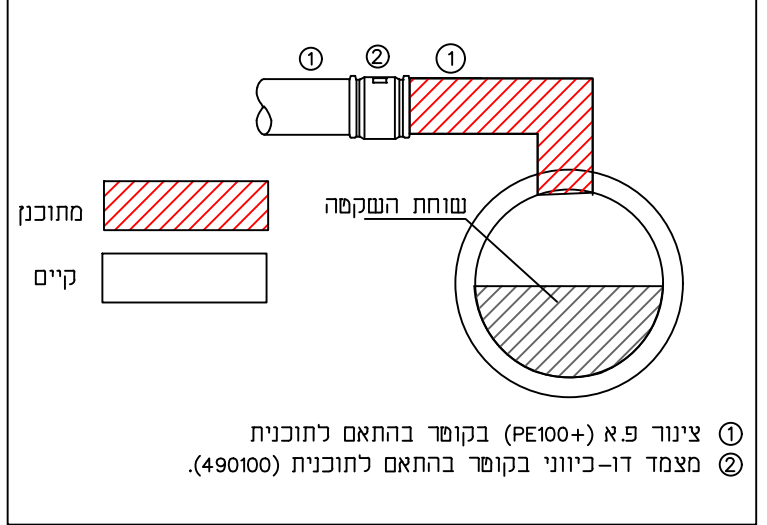

פרט מס. 25

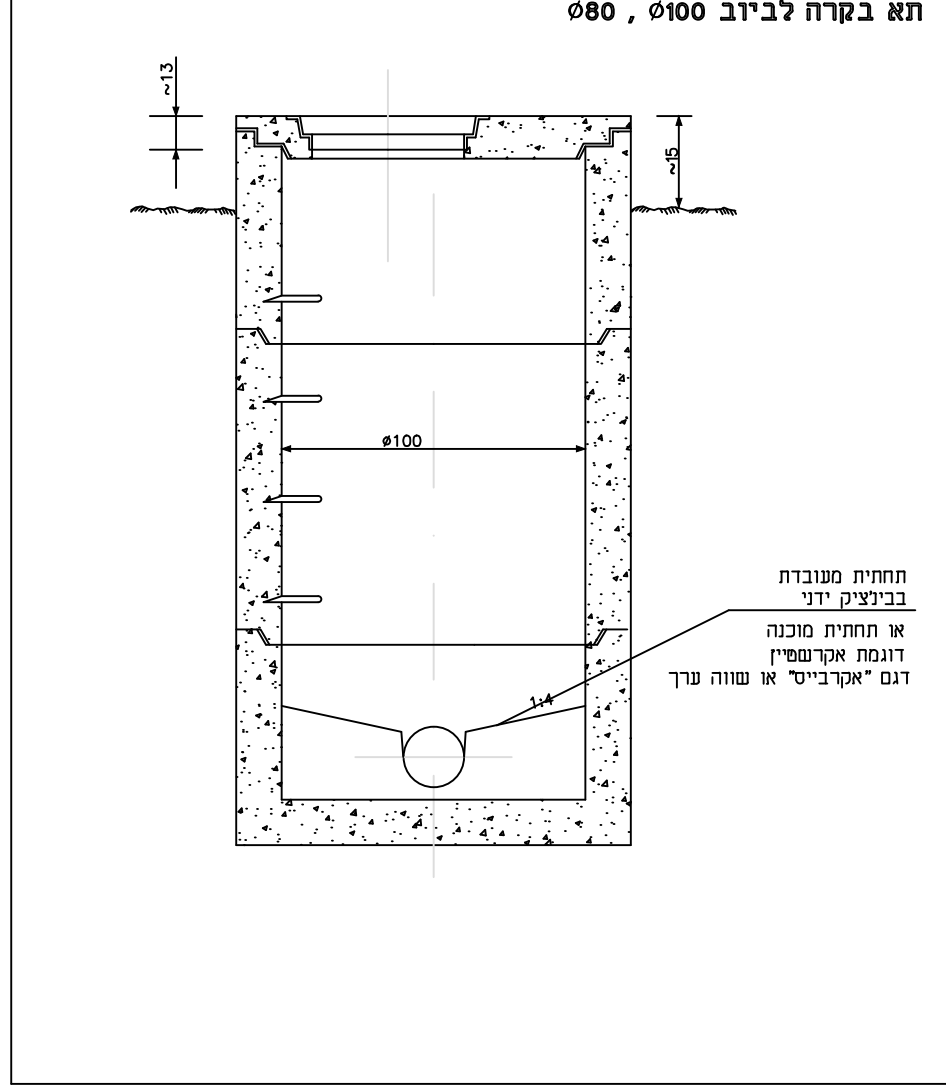

פרט מס. 26

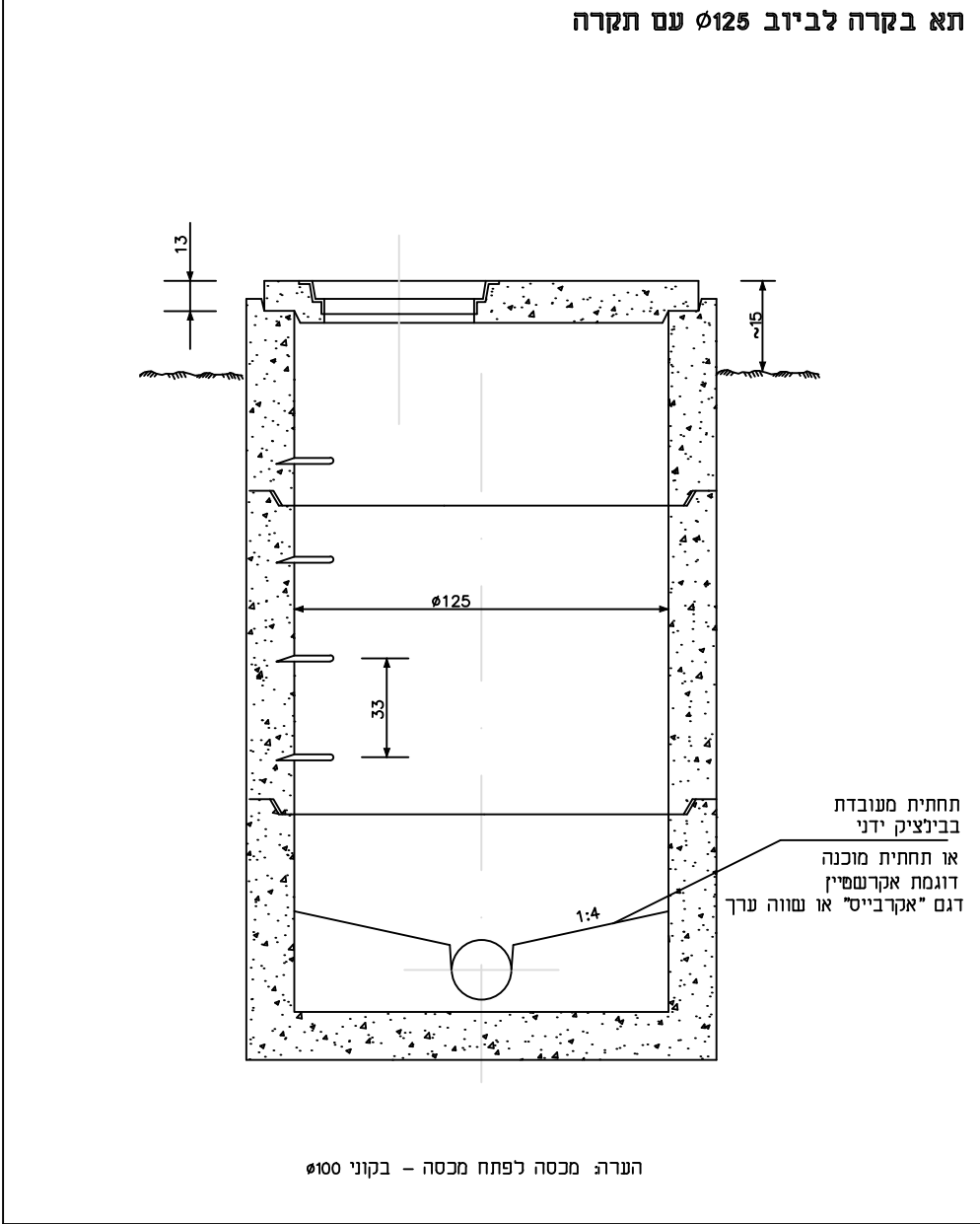

פרט מס. 27

